

DETALHE 01 - ÁGUA FRIA
1 : 25

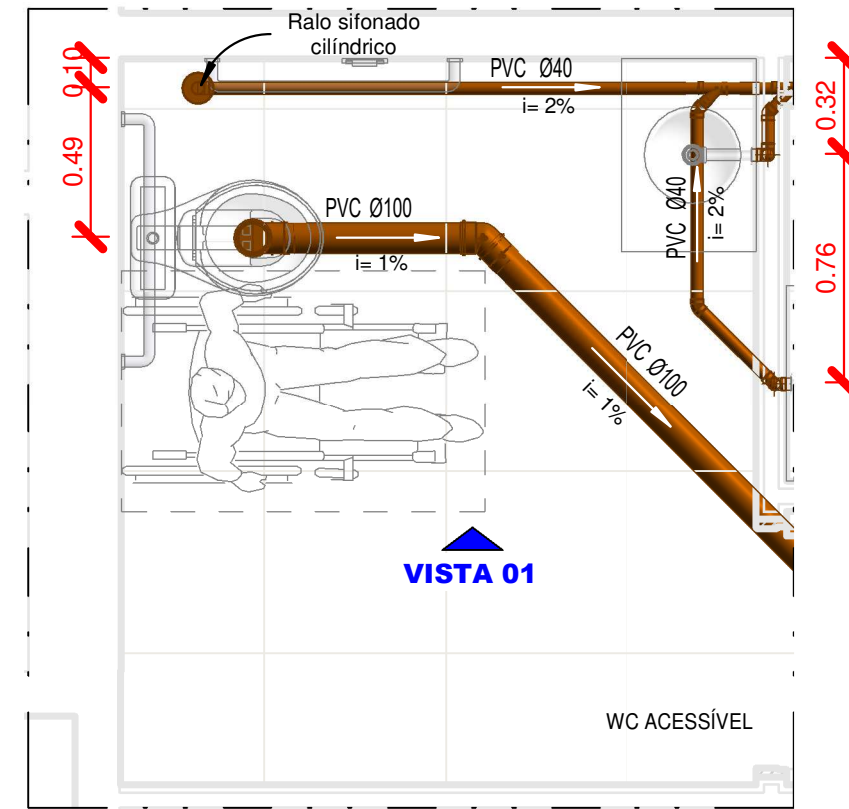

DETALHE 01 - ESGOTO
1 : 25

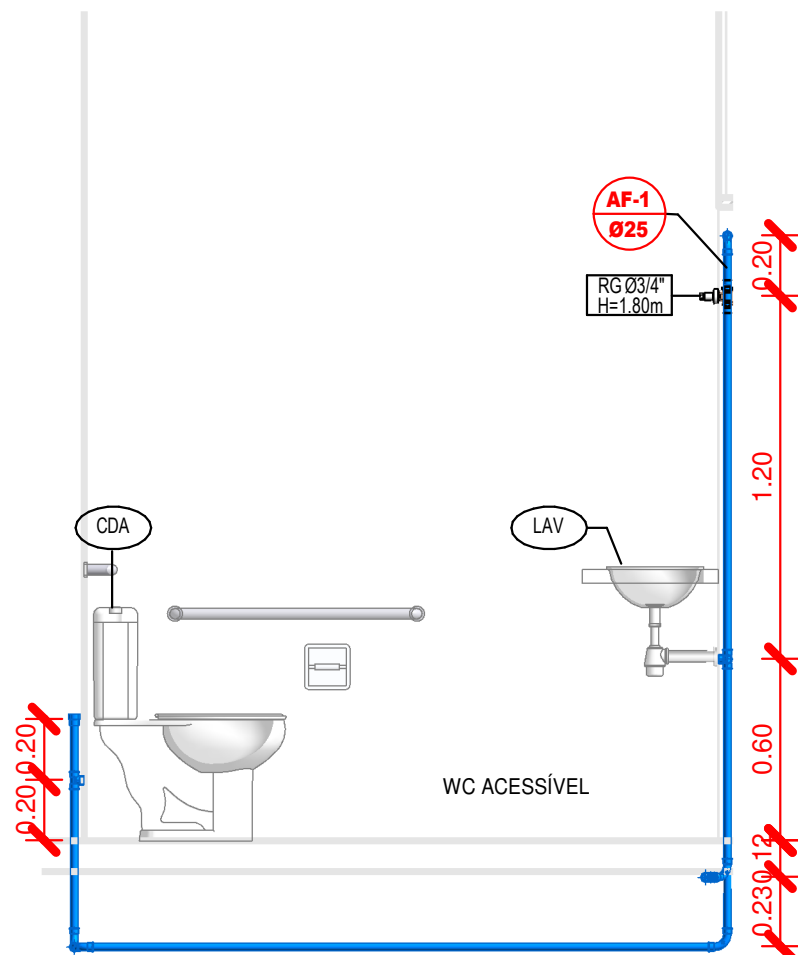

VISTA 01 - ÁGUA FRIA
1 : 25

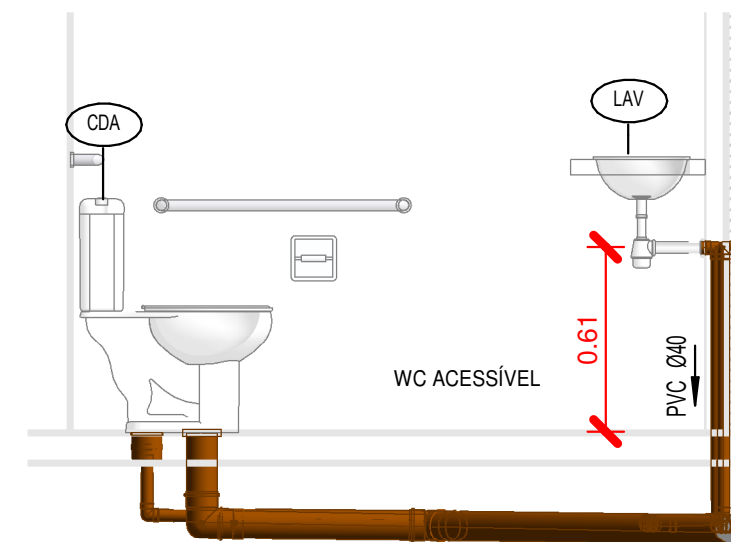

VISTA 01 - ESGOTO
1 : 25

CLIENTE:	CONSELHO REGIONAL DE BIOMEDICINA DA 2. ^a REGIÃO – CRBM2		
OBRA:	ESCRITÓRIO		
ENDEREÇO:	SALAS 1901 E 1902, LOCALIZADAS NO EMPRESARIAL ISAAC NEWTON, SITUADO NA AV. GOVERNADOR AGAMENON MAGALHÃES, N.º 4779, BAIRRO DA BOA VISTA, CEP 50.070-160		
ESCALA:	INDICADA	PROJETO DE INSTALAÇÕES HIDROSSANITÁRIAS	
DATA:	JUN/2021	DETALHE 01 - P.01	
DESENHO:	MICHEL V., ANA MORAIS		